



Rapport de la Situation Epidémiologique Maladie a Virus Ebola en Guinée 22 Mai 2015

I. Points saillants

- Le cas suspects de Gaoual fut transféré au CTE de Coyah et testé négatif ;
- **Deux (02)** nouveaux cas confirmés ont été notifié ce jour dans la préfecture de **Dubréka** (02 contacts suivis à **Tanééné-Centre** dans la **sous-préfecture de Tanénéé**) ;
- Huit (8) contacts du cas confirmé de Forécariah le 16/05/2015 ont été retrouvés à Kindia et font l'objet d'un suivi ;
- **J7** de la recherche active (Porte à porte) dans la préfecture de Forécariah, **Quatorze (14) alertes** ont été rapportées dont **Douze (12) décès communautaires négatifs sécurisés** et **Deux (02) cas suspects** sans lien épidémiologique;
- **Soixante-Cinq (65)** décès communautaires notifiés dont **Soixante-Quatre (64)** sécurisés tous négatifs.

II. Dynamique de l'épidémie:

Table 1. Répartition des cas notifiés par préfecture le 22/05/2015, Guinée

Préfecture de résidence	Cas Confirmés	Cas Probables	Cas Suspects	Total
Dubreka	2	0	0	2
Forecariah	0	0	1	1
Gaoual	0	0	1	1
Kindia	0	0	1	1
TOTAL	2	0	3	5

Table 2. Décès communautaires notifiés à la date du 22/05/2015, Guinée

Décès Communautaires		Total décès
Enterrements Sécurisés	Enterrements Non-sécurisés	
64(dont 00+)	1	65

Données épidémiologiques et cartes disponibles sur <http://guinea-ebov.github.io/>

Guinée - Epidémie de la Maladie à virus Ebola
Table 3. Situation des patients dans les centres de traitement et de transit fonctionnels, 22/05/2015, Guinée

	Conakry CTE	Coyah CTE	Macenta CTE	N'zérékoré CTE	Kindia CTE	Kérouané CDT	Forécariah CTE	Siguiro CDT	Conakry CTS	Total
Cas confirmés	1	9	0	0	1	0	2	0	0	13
Cas suspects	1	5	0	0	1	0	3	0	0	10
Sorties guéris	1	0	0	0	0	0	1	0	0	2
Décédés	0	0	0	0	0	0	1	0	0	1
Total hospitalisés au CTE	2	14	0	0	2	0	5	0	0	23

Table 4. Capacité des CTEs et CDTs en Lits, 22/05/2015, Guinée

Centres	Section Suspects (Lits)	Section Probable (Lits)	Section Confirmé (Lits)	Total (Lits)
CTE Donka	21	4	25	50
CTE Coyah	12	8	40	60
CTE Macenta	12	8	30	50
CTE N'Zerekore	12	8	30	50
CDT Siguiro	4	6	10	20
CTE Forécariah	3	4	19	26
CDT Kérouané	4	6	10	20
CTE Beyla	12	8	30	50
CTS Conakry	0	0	8	8
CTE Kindia	8	8	46	62
Total	88	60	248	396

Table 5. Etats des Laboratoires, 22/05/2015, Guinée

N°	Laboratoires	Etat du Laboratoire
1	CTE Conakry	Fonctionnel
2	CTS Conakry	Fonctionnel
3	CTE Macenta	Fonctionnel
4	CTE Kindia	Fonctionnel
5	CTE Coyah	Fonctionnel
6	CTE Forecariah	Fonctionnel



Guinée - Epidémie de la Maladie à virus Ebola

Table 6. Situation du suivi des contacts, 22/05/2015, Guinée

Contacts	Nombre
Nouveaux contacts du jour	124
Nombre de contacts sortis ce jour	147
Nombre de contacts confirmé ce jour	2 suivi
Contacts à suivre	1 507
Contacts suivis	1 441
% suivis	95,6

Carte 1. Sous-préfectures où des réticences ont été signalées par les équipes de la riposte/suivi, 22/05/2015, Guinée

Aucune réticence

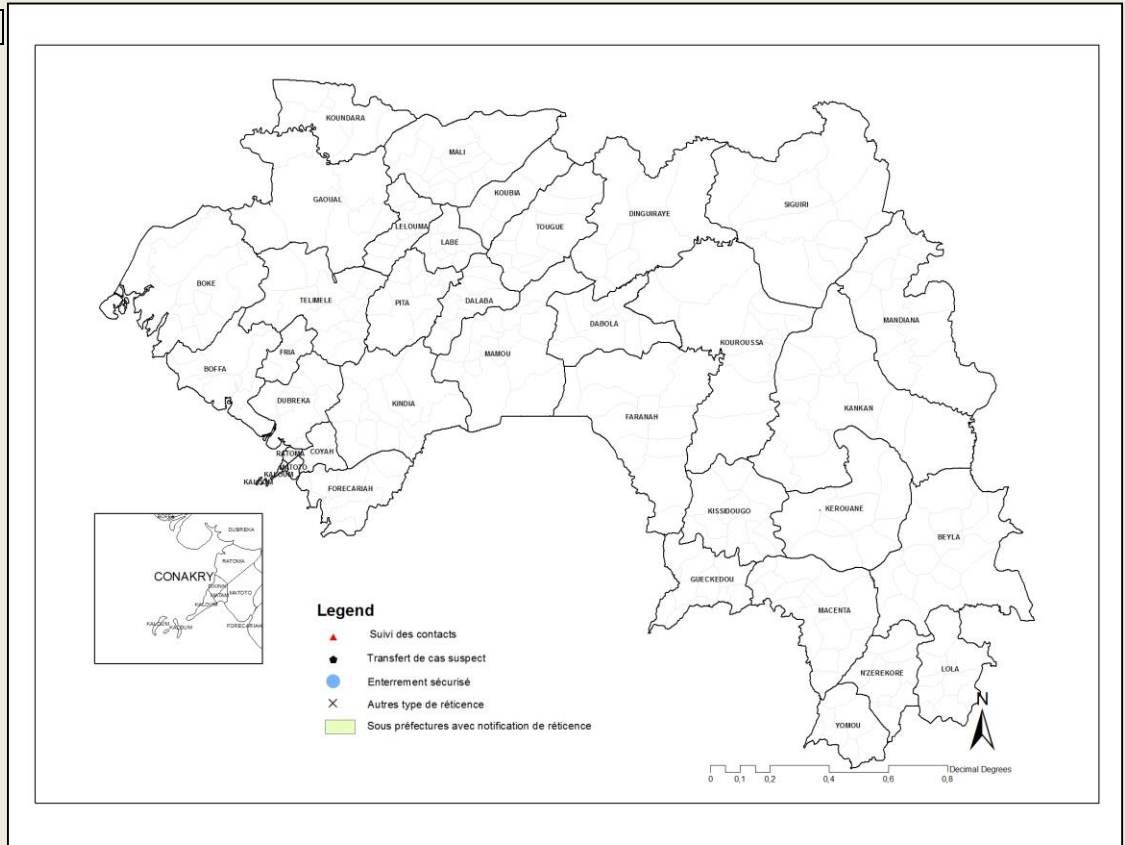



Guinée - Epidémie de la Maladie à virus Ebola

Graphique 1. Distribution des cas notifiés, par semaine (début des signes*), 30/12/2013 – 22/05/2015, Guinée

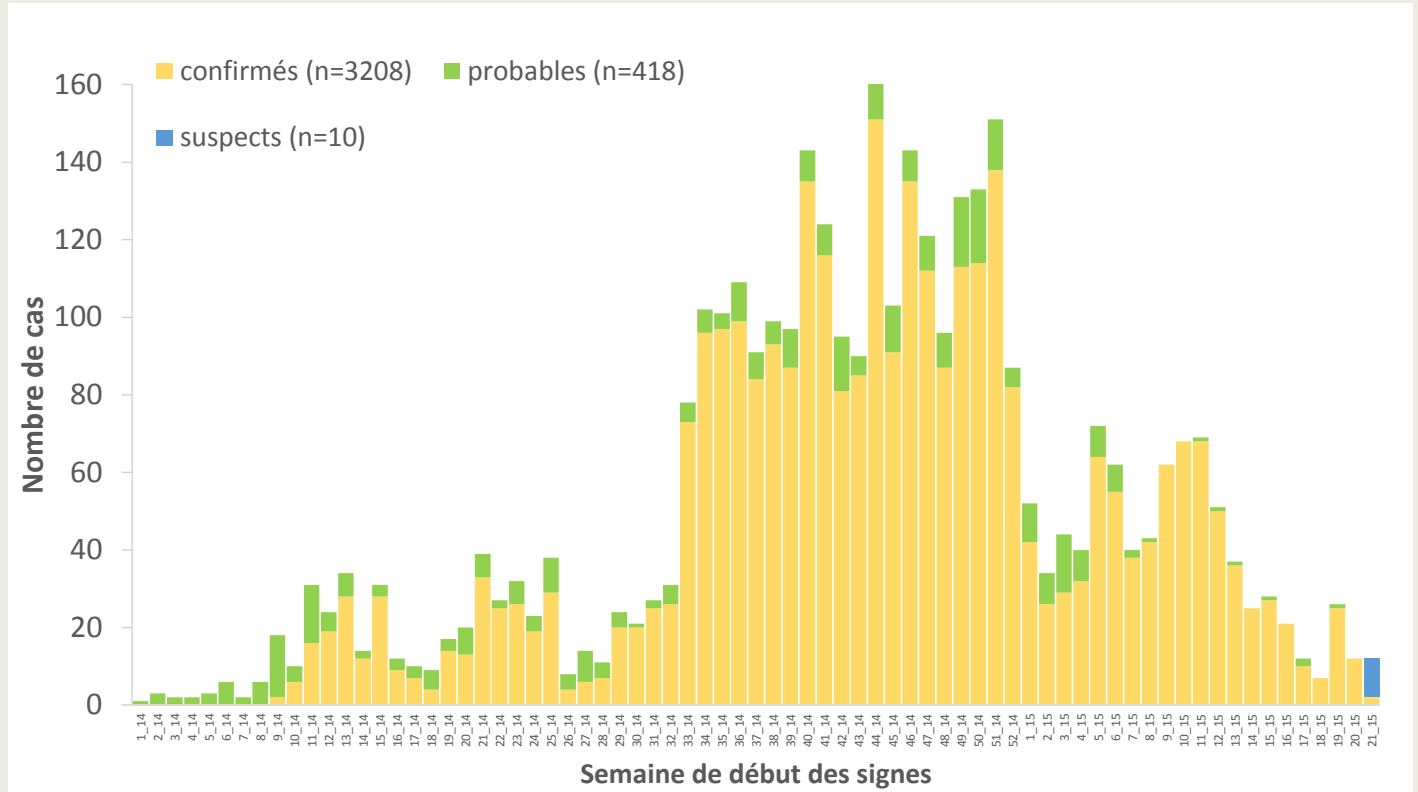

*Valeurs manquantes pour date de début des signes =1

Graphique 2. Distribution des cas confirmés et décès, par mois de confirmation et de décès, 30/12/2013-22/05/2015, Guinée

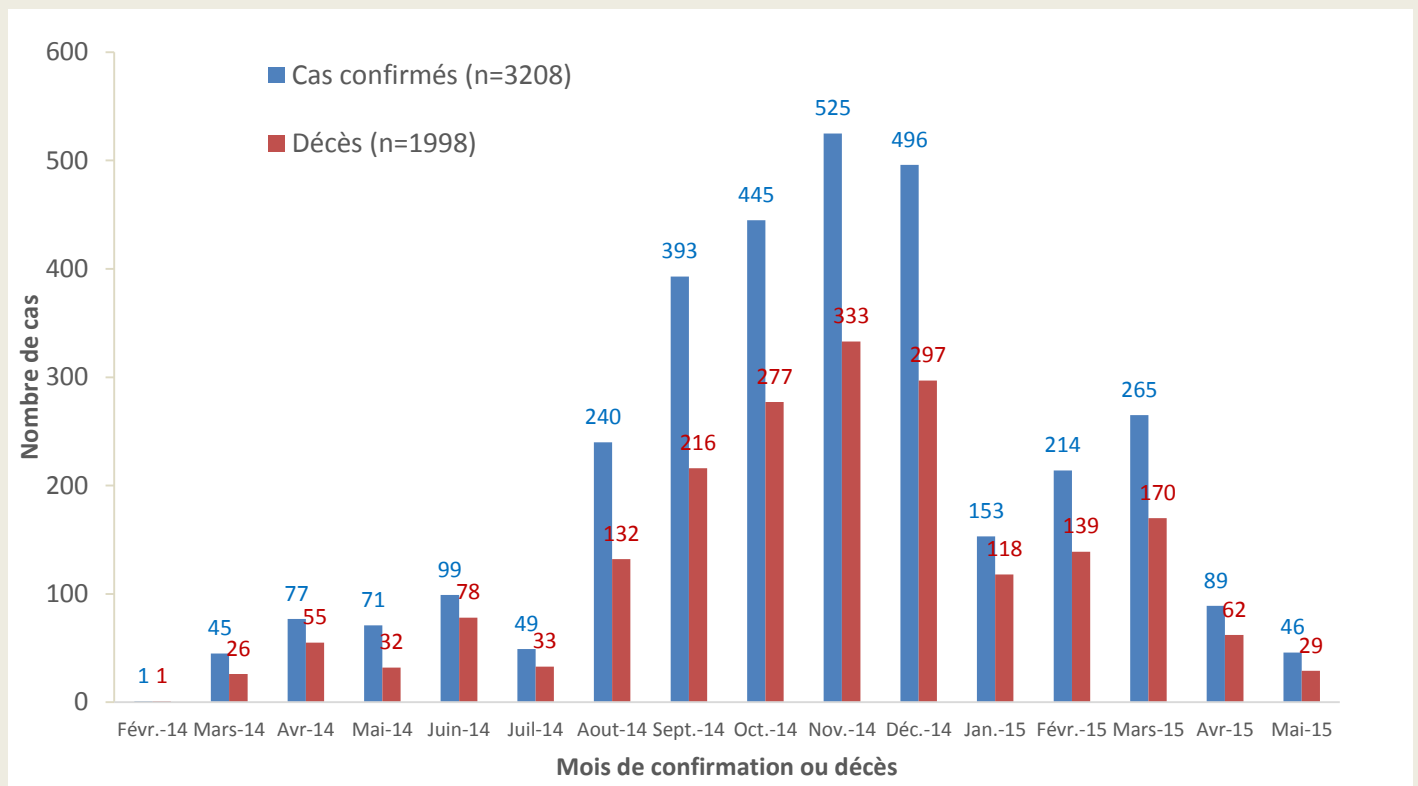



Guinée - Epidémie de la Maladie à virus Ebola

Carte 2. Répartition par préfectures des cas confirmés et classification des préfectures selon le niveau d'alerte, 02/05/2015-22/05/2015 (21 jours), Guinée

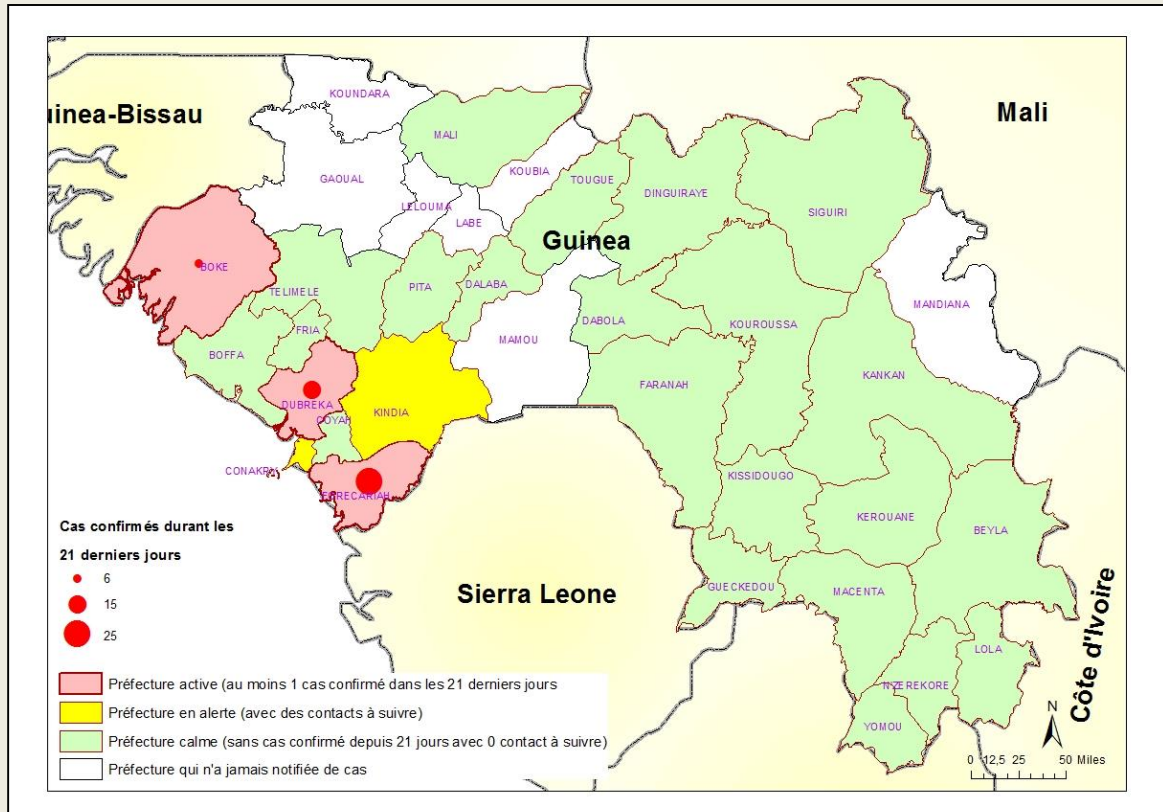

Table 8. Répartition des cas confirmés par sous-préfecture du 02/05/2015-22/05/2015 (21 jours), Guinée

PREFECTURE	SOUS-PREFECTURE	CONFIRME	DECES	
			CTE	COMMUNAUTAIRE
Boké	Kamsar	6	2	2
Dubréka	Khorira	1	0	1
	Tanene	14	5	1
Forécariah	Alassoya	2	0	1
	Farmoriah	5	1	3
	Forecariah-Centre	2	0	1
	Kallia	2	1	1
	Maferinya	1	0	1
	Moussayah	8	5	2
	Sikhourou	5	1	1
TOTAL		46	15	14



Guinée - Epidémie de la Maladie à virus Ebola

Graphique 3. Répartition par statut professionnel /confirmation des cas confirmés parmi le personnel de santé (N=187), 30/12/2013 – 22/05/2015, Guinée

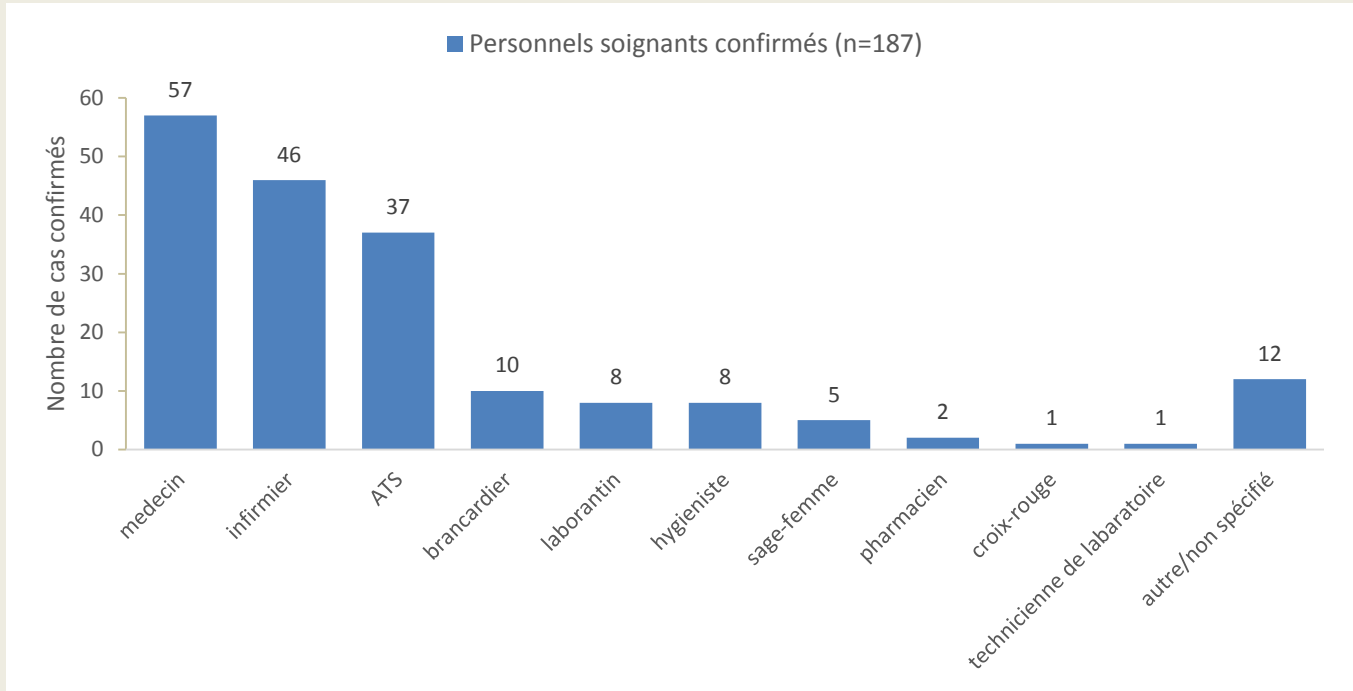

Graphique 4. Distribution par préfecture des cas confirmés et probables parmi le personnel de santé, 30/12/2013 – 22/05/2015, Guinée

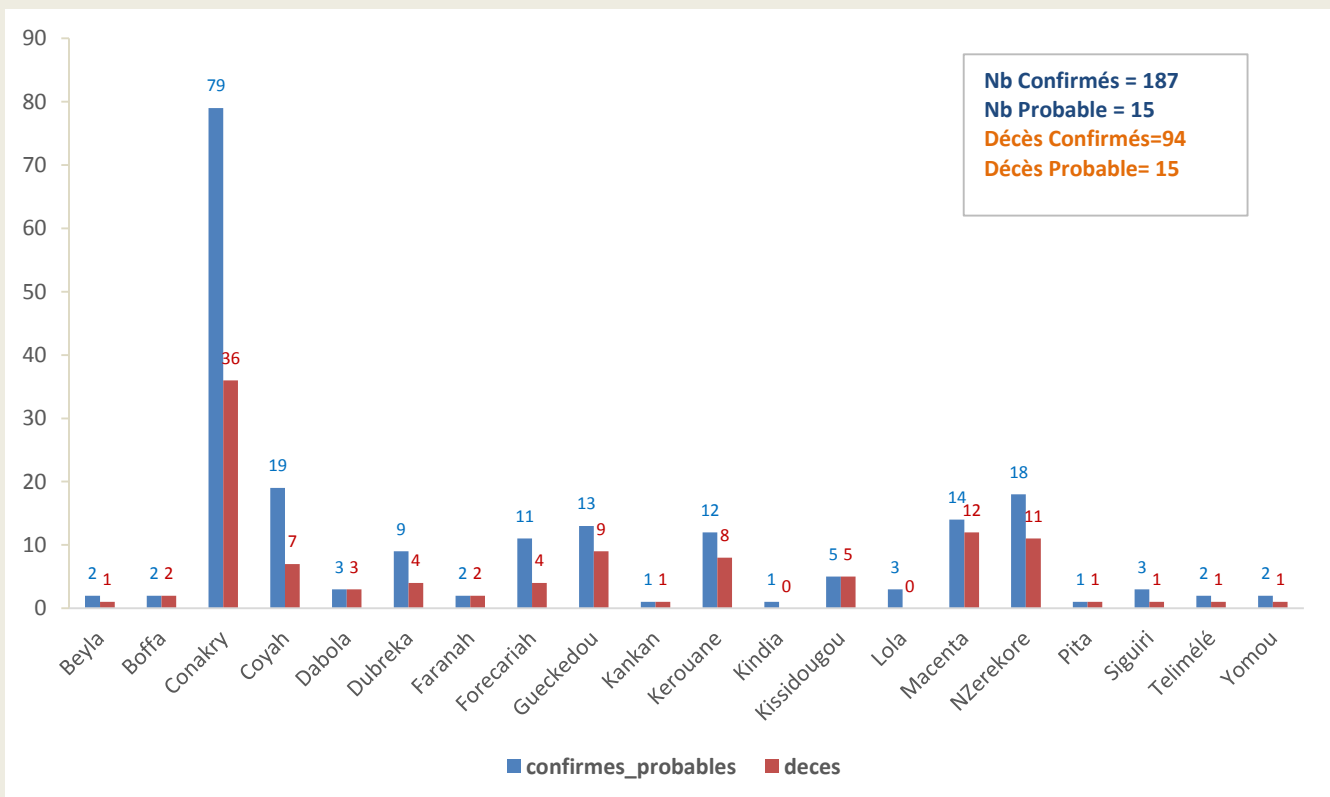



Guinée - Epidémie de la Maladie à virus Ebola

Graphique 5. Evolution hebdomadaire selon le statut final des patients au CTE, 30/12/2013 –22/05/2015, Guinée

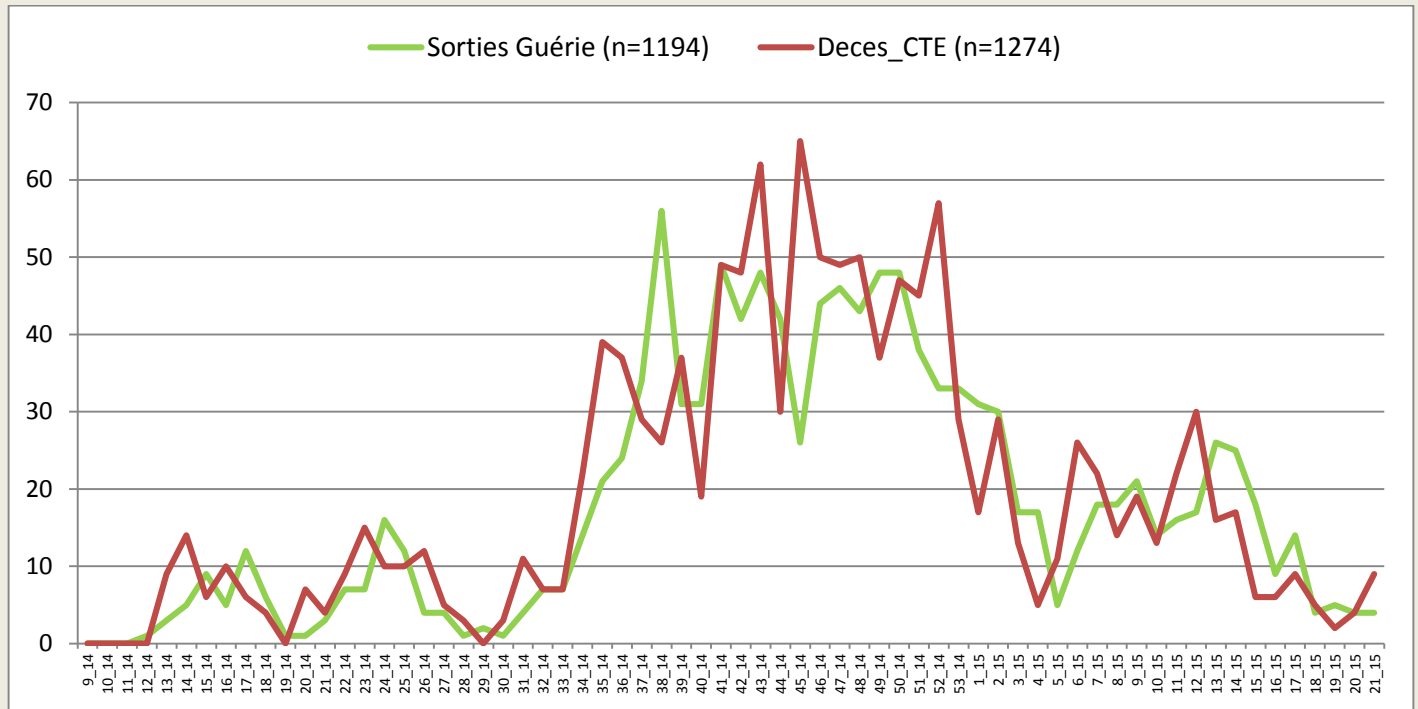

*Valeurs manquantes pour le statut final =52

Table 9. Situation globale des cas confirmés, probables et suspects, 22/05/2015, Guinée

Guinée 22/05/2015 18:00		
Classification épidémiologique	Nombre	Décédé
Confirmé	3208	1998 (62,3 %)
Probable	419	419 (100,0 %)
Suspect	10	0 (0,0 %)
Total	3637	2417 (66,5 %)

Note: L'augmentation du nombre total de cas probables s'explique en partie par la mise en place du nouveau système de notification des décès communautaires non-prélevés avec lien épidémiologique avéré



Guinée - Epidémie de la Maladie à virus Ebola

Données épidémiologiques, Ebola_Guinée 22/05/2015

Description	Totaux	Conakry	Gueckedou	Macenta	Dabola	Kissidougou	Dingiraye	Telimele	Boffa	Kouroussa	Siguiri	Pita	Nzérékoré	Yamou	Dubréka	Forécariah	Kerouane	Coyah	Dalaba	Beyla	Kindia	Lola	Boke	Mamou	Mali	Faranah	Kankan	Fria	Koundara	Gaoual	Tougué	
Nouveaux cas enregistrés ce jour*																																
Nouveaux Cas suspects	3															1					1									1		
Nouveaux Cas Probables	0																															
Nouveaux Cas confirmés	2														2																	
Total des nouveaux cas enregistrés ce jour	5	0	0	0	0	0	0	0	0	0	0	0	0	0	2	1	0	0	0	0	1	0	0	0	0	0	0	0	0	1	0	
Cumul des cas																																
Total des Cas suspects	10	2	0	0	0	0	0	0	0	0	0	0	0	0	0	6	0	0	0	0	1	0	0	0	0	0	0	0	0	1	0	
Total des Cas Probables	419	35	112	27	5	21	1	3	17	2	8	1	43	0	12	45	1	7	0	0	35	18	1	0	0	24	1	0	0	0	0	
Total des Cas confirmés	3208	534	269	718	8	100	0	40	36	18	26	7	213	11	132	375	160	234	9	46	79	93	7	0	5	46	31	9	0	0	2	
Cumul (des cas confirmés, probables et suspects)	3637	571	381	745	13	121	1	43	53	20	34	8	256	11	144	426	161	241	9	46	115	111	8	0	5	70	32	9	0	1	2	
Décès																																
Nouveaux décès confirmés ce jour*	1															1																
Nouveaux décès probables ce jour*	0																															
Total des décès probables	419	35	112	27	5	21	1	3	17	2	8	1	43	0	12	45	1	7	0	0	35	18	1	0	0	24	1	0	0	0	0	
Total des décès confirmés	1998	266	203	475	8	71	0	17	26	11	16	3	138	5	77	247	97	130	2	27	51	66	4	0	3	31	20	3	0	0	1	
Cumul des décès (probables et confirmés)	2417	301	315	502	13	92	1	20	43	13	24	4	181	5	89	292	98	137	2	27	86	84	5	0	3	55	21	3	0	0	1	
Letalité des cas confirmés	62%	50%	75%	66%	100%	71%		43%	72%	61%	62%	43%	65%	45%	58%	66%	61%	56%	22%	59%	65%	71%	57%		60%	67%	65%	33%		50%		
Agents de sante																																
Nouveaux cas confirmés enregistrés parmi les agents de santé ce jour*	0																															
Cumul des cas confirmés parmi les agents de santé	187	74	8	13	3	5	0	1	2	0	3	1	18	2	9	9	12	19	0	2	1	3	0	0	0	1	1	0	0	0	0	
Cumul des cas probables parmi les agents de santé	15	5	5	1	0	0	0	1	0	0	0	0	0	0	0	0	2	0	0	0	0	0	0	0	0	1	0	0	0	0	0	
Cumul (des cas confirmés et probables) parmi les agents de santé	202	79	13	14	3	5	0	2	2	0	3	1	18	2	9	9	14	19	0	2	1	3	0	0	0	2	1	0	0	0	0	
Nouveaux décès enregistrés parmi les agents de santé ce jour	0	0	0	0	0	0	0	0	0	0	0	0	0	0	0	0	0	0	0	0	0	0	0	0	0	0	0	0	0	0	0	
Cumul des décès confirme parmi les agents de santé	94	31	4	11	3	5	0	0	1	0	1	1	11	1	4	2	8	7	0	1	0	0	1	0	0	1	1	0	0	0	0	
Cumul des décès (Confirmés + probables) parmi les agents de sante	109	36	9	12	3	5	0	1	1	0	1	1	11	1	4	4	8	7	0	1	0	0	1	0	0	2	1	0	0	0	0	
Admissions et sorties CTE																																
Nouvelles admissions au CTE ce jour*	6	1														1		3			1											
Nombre total des cas hospitalisés dans le CTE	23	2	0	0	0	0	0	0	0	0	0	0	0	0	0	5	0	14	0	0	2	0	0	0	0	0	0	0	0	0	0	
Nombre total des sorties ce jour du CTE	19	12	0	0	0	0	0	0	0	0	0	0	0	0	5	0	2	0	0	0	0	0	0	0	0	0	0	0	0	0	0	
Cumul des admissions au CTE	5704	1855	1528	1391	0	0	0	0	0	0	8	3	126	0	0	375	12	356	0	0	50	0	0	0	0	0	0	0	0	0	0	
Contacts																																
Nouveaux contacts enregistrés ce jour*	124	0	0	0	0	0	0	0	0	0	0	0	0	0	26	83	0	0	0	0	8	0	7	0	0	0	0	0	0	0	0	
Nombre de contacts sortis ce jour	147	0													83	58					0		6									
Nombre de contacts a suivre ce jour	1507	49													375	842					8		233									
Nombre de contacts suivis ce jour	1441	49													369	791					8		224									
Pourcentage des contacts suivis (%)	95,6	100%													98%	93,9%					100%		96%									
Laboratoire																																
Nombre d'échantillons collectés ce jour	92	50														11		25			6											
Nombre d'échantillons en cours de test	0	0	0	0									0			0		0			0											
Total des échantillons testés	12008	6802	2393	251									115			413		1688			346											
Date de confirmation du dernier cas		18/04/2015	20/12/2014	26/02/2015	24/12/2014	7/02/2015		30/12/2014	20/04/2015	9/12/2014	26/03/2015	5/10/2014	23/01/2015	7/09/2014	22/05/2015	20/05/2015	18/12/2014	14/04/2015	9/10/2014	18/01/2015	20/04/2015	23/02/2015	19/05/2015		19/02/2015	28/01/2015	11/01/2015	21/04/2015		1/02/2015		

*les données sur les nouveaux cas et les contacts sont déjà prises en compte dans le cumul.